CŒUR DE CHARTREUSE

COMMUNAUTÉ DE COMMUNES

Calendrier 2016-2017

CRPE

Collectif Ressources Petite Enfance

COLLECTIF Ressources Petite Enfance

Partenaire du

Parc naturel régional de Chartreuse

L'ACCUEIL COLLECTIF

1 EAJE Le Bébébus (itinérant)
Pôle Tertiaire - ZI Chartreuse Guiers
38380 Entre Deux Guiers
06 85 93 04 53 - *c.subtil@cc-coeurdechartreuse.fr*

2 EAJE Fées et Lutins
Place de l'église - 38380 St Pierre de Chartreuse
04 76 88 65 40 - *fees.et.lutins@wanadoo.fr*

3 EAJE Le Sac à Jouets
Le Bourg - Espace Vervois
38134 St Joseph de Rivière
04 76 55 28 79 - *crechesacajouets@orange.fr*

4 EAJE Les Titounets de Chartreuse
2, place du 19 mars 1962 - 38380 St Laurent du Pont
04 76 55 15 01 - *titounets375@orange.fr*

5 EAJE Lou P'tiots
177 route de Clémencières
38950 Quaix en Chartreuse
04 76 56 82 73 - *Lou-p-tiots@orange.fr*

6 EAJE La Sappeyrlipopette
La Place - 38700 Le Sappey en Chartreuse
04 76 88 88 07 - *equipe@sappeyrlipopette.fr*
www.sappeyrlipopette.fr

L'ACCUEIL INDIVIDUEL

Les 3 espaces RAM Cœur de Chartreuse :

7 RAM A Petits Pas
2, place du 19 mars 1962
38380 St-Laurent-du-Pont
04 76 55 44 41
m.domeyne@cc-coeurdechartreuse.fr

8 RAM Ma Chouette Nounou
Pôle Tertiaire - ZI Chartreuse Guiers
38380 Entre-Deux-Guiers
06 59 77 73 56
l.galandrin@cc-coeurdechartreuse.fr

9 RAM Les Oursons de Chartreuse
Pôle Tertiaire - ZI Chartreuse Guiers
38380 Entre-Deux-Guiers
06 59 77 73 56
l.galandrin@cc-coeurdechartreuse.fr

Temps collectifs communs des 3 espaces RAM cœur de Chartreuse
*Le **20 octobre** aux Echelles,*
*le **14 novembre** à St-Jean-de-Couz.*
*En **mars** St-Jean-de-Couz, **avril** Les Echelles, **mai** St-Jean-de-Couz, **juin** Les Echelles et **juillet** St-Jean-de-Couz.*

10 RAM L'Envol
406, rte d'Orgeoise - 38500 Coublevie
04 76 07 86 92 - *ramilenvol@orange.fr*
www.crechelenvol.org
www.blogramlenvol.org

11 MAM La Farandole des Tototes
St-Laurent-du-Pont - 04 76 55 29 35

12 MAM La Crapatouille
Entre-Deux-Guiers - 09 54 47 31 91

13 MAM Les P'tits Lapins
Les Echelles - 04 79 75 41 19

14 MAM La Cabane des Z'oiseaux
St-Thibaud-de-Couz - 06 13 39 02 48

15 MAM Les Ptites Fripouilles
Entre-Deux-Guiers - 04 76 65 52 75

NOUVEAU ! Consultez notre site
www.coeurdechartreuse.fr

Besoin d'informations complémentaires ?
Consultez : **www.monenfant.fr**

CŒUR DE CHARTREUSE
COMMUNAUTÉ DE COMMUNES

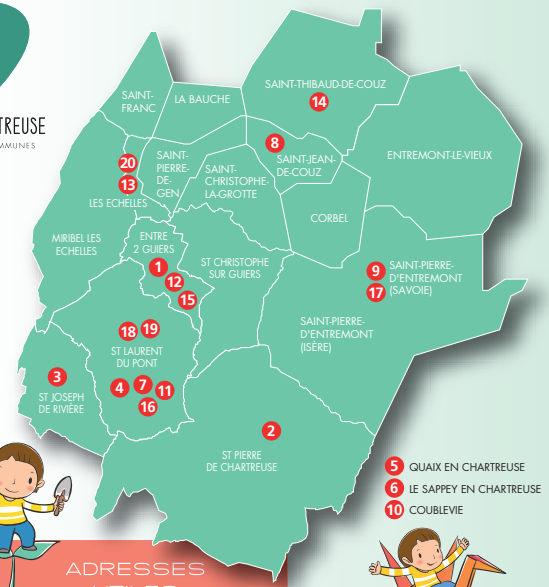

ADRESSES UTILES

Communauté de Communes Cœur de Chartreuse
Pôle Tertiaire - ZI Chartreuse Guiers
38380 Entre-Deux-Guiers
Service Enfance / Interface Jeunesse
04 76 66 81 74
www.coeurdechartreuse.fr
Centre Social des Pays du Guiers
1, rue Charles Herold
38380 Saint-Laurent-du-Pont
04 76 55 40 80
Pour l'Action Jeunes (PAJ)
4, place du Xème groupement
38380 Saint-Laurent-du-Pont
09 51 72 29 41 - paj.infos@gmail.com
Association d'Animation de la Vallée des Échelles (AAVE)
Le Presbytère - Chef Lieu
73160 Saint-Thibaud-de-Couz
04 79 75 08 16 - 06 13 48 47 08
www.aave73.org
Association d'Animation des Entremonts en Chartreuse (AADEC)
Maison intercommunale
73670 Saint-Pierre-d'Entremont
04 79 65 84 03
www.aadec.fr
aadec@wanadoo.fr

Les services PMI
Centre Social des Pays du Guiers
Saint-Laurent-du-Pont - 04 76 06 23 42
Centre Polyvalent d'Action Sociale
Les Echelles - 04 79 44 53 25

L'ACCUEIL PARENTAL

16 LAEP La P'tite Pause
Centre Social des Pays du Guiers
1, rue C. Hérold - 38380 St Laurent du Pont
04 76 55 40 80 - *cesf@cspg.fr*
www.cs.paysduguiers.fr

17 LAEP Entremonts et Mômes
AADEC, Maison Intercom. - 73670 St Pierre d'Entremont
04 79 65 84 03 - *aadec@wanadoo.fr*

18 Le Ludobus
Centre Social des Pays du Guiers
1, rue C. Hérold - 38380 St Laurent du Pont
04 76 55 40 80 - *cesf@cspg.fr*

19 La Ludothèque
Centre Social des Pays du Guiers
1, rue C. Hérold - 38380 St Laurent du Pont
04 76 55 40 80 - *www.cs.paysduguiers.fr*

20 RELAIS Familles Rurales des 2 Guiers
Le Forum - Rue Jean Jacques Rousseau - 73360 Les Echelles
04 79 36 53 98 - *famillesruralesdes2guiers@gmail.com*

Impression : AGC New • Voiron
contact.wellecom@gmail.com
WELLECOM

septembre 2016

1	J	Gilles	
2	V	Ingrid	●
3	S	Grégoire	
4	D	Rosalie	
5	L	Raïssa	36
6	M	Bertrand	
7	M	Reine	
8	J	Nativité N.-D.	
9	V	Alain	
10	S	Inès	
11	D	Adelphe	
12	L	Apollinaire	37
13	M	Aimé	
14	M	La Croix	
15	J	Roland	
16	V	Edith	○
17	S	Renaud	
18	D	Nadège	
19	L	Émilie	38
20	M	Davy	
21	M	Matthieu	
22	J	Maurice	
23	V	Constant	
24	S	Thècle	
25	D	Hermann	
26	L	Côme, Damien	39
27	M	Vinc. de P.	
28	M	Venceslas	
29	J	Michel	
30	V	Jérôme	

octobre 2016

1	S	Thér. de l'E.	●
2	D	Léger	
3	L	Gérard	40
4	M	Fr. d'Assise	
5	M	Fleur	
6	J	Bruno	
7	V	Serge	
8	S	Pélagie	
9	D	Denis	
10	L	Ghislain	41
11	M	Firmin	
12	M	Wilfried	X X
13	J	Géraud	
14	V	Juste	
15	S	Thér. d'Avila	
16	D	Edwige	○
17	L	Baudoin	42
18	M	Luc	
19	M	René	
20	J	Adeline	
21	V	Céline	
22	S	Elodie	
23	D	Jean de C.	
24	L	Florentin	43
25	M	Crépin	
26	M	Dimitri	
27	J	Emeline	
28	V	Simon, Jude	
29	S	Narcisse	
30	D	Bienvenue	
31	L	Quentin	● 44

novembre 2016

1	M	Toussaint	
2	M	Défunts	
3	J	Hubert	
4	V	Charles	
5	S	Sylvie	X
6	D	Bertille	X
7	L	Carine	45
8	M	Geoffroy	
9	M	Théodore	
10	J	Léon	
11	V	Armistice 1918	
12	S	Christian	
13	D	Brice	
14	L	Sidoine	○ 46
15	M	Albert	
16	M	Marguerite	X
17	J	Elisabeth	
18	V	Aude	
19	S	Tanguy	
20	D	Edmond	
21	L	Prés. Marie	47
22	M	Cécile	
23	M	Christ Roi	
24	J	Flora	
25	V	Cath. L.	
26	S	Delphine	
27	D	Séverin	
28	L	Jacq. de la M.	48
29	M	Saturnin	
30	M	Avent	●

décembre 2016

1	J	Florence	
2	V	Viviane	
3	S	François-Xavier	
4	D	Barbara	
5	L	Gérald	49
6	M	Nicolas	
7	M	Ambroise	
8	J	Imm. Conception	
9	V	Guadalupe	
10	S	Romaric	
11	D	Daniel	
12	L	Jeanne F.C.	50
13	M	Lucie	
14	M	Odile	○
15	J	Ninon	
16	V	Alice	
17	S	Gaël	
18	D	Gatien	
19	L	Urbain	51
20	M	Théophile	
21	M	Pierre Can.	
22	J	Fr.-Xavière	
23	V	Armand	
24	S	Adèle	
25	D	Noël	
26	L	Etienne	52
27	M	Jean	
28	M	Innocents	
29	J	David	●
30	V	Roger	
31	S	Sylvestre	

janvier 2017

1	D	Jour de l'An	
2	L	Basile	01
3	M	Geneviève	
4	M	Odilon	
5	J	Edouard	
6	V	Epiphanie	
7	S	Raymond	
8	D	Lucien	
9	L	Alix	02
10	M	Guillaume	
11	M	Paulin	
12	J	Tatiana	○
13	V	Yvette	
14	S	Nina	
15	D	Rémi	
16	L	Marcel	03
17	M	Roseline	
18	M	Prisca	
19	J	Marius	
20	V	Sébastien	
21	S	Agnès	
22	D	Vincent	
23	L	Barnard	04
24	M	Fr. de Sales	
25	M	Conv. S. Paul	
26	J	Paule	
27	V	Angèle	
28	S	Th. d'Aquin, Maureen	●
29	D	Gildas	
30	L	Martine	05
31	M	Marcelle	

février 2017

1	M	Ella	
2	J	Présentation	
3	V	Blaise	
4	S	Véronique	
5	D	Agathe	
6	L	Gaston	06
7	M	Eugénie	
8	M	Jacqueline	
9	J	Apolline	
10	V	Arnaud	○
11	S	N.-D. Lourdes	
12	D	Félix	
13	L	Béatrice	07
14	M	Valentin	
15	M	Claude	
16	J	Julienne	
17	V	Alexis	
18	S	Bernadette	
19	D	Gabin	
20	L	Aimée	08
21	M	P. Damien	
22	M	Isabelle	
23	J	Lazare	
24	V	Modeste	
25	S	Roméo	
26	D	Nestor	
27	L	Honorine	09 ●
28	M	Romain	

Les dates sont données à titre indicatif et n'engagent en aucun cas la responsabilité de l'éditeur - Consultez le site : www.education.gouv.fr

ZONE A	ZONE B	ZONE C
Besançon, Bordeaux, Clermont-Ferrand, Dijon, Grenoble, Limoges, Lyon, Poitiers	Aix-Marseille, Amiens, Caen, Lille, Nancy-Metz, Nantes, Nice, Orléans-Tours, Reims, Rennes, Rouen, Strasbourg	Créteil, Montpellier, Paris, Toulouse, Versailles

Du 10 au 14/10/16 : Bourse aux vêtements automne/hiver - Salle des fêtes des Echelles, organisée par Familles Rurales des 2 Guiers
- Bourse aux vêtements et matériel de puériculture - Salle du Revol St.-Laurent-du-Pont, organisée par le CSPG

Du 4 au 07/11/16 : Bourse aux jouets - Salle du Revol St.-Laurent-du-Pont, organisée par le CSPG

06/11/16 : Braderie de l'Enfance - Salle des fêtes de St-T.-de-Couz de 8h30 à 16h. Organisée par l'AAVE

Du 14 au 18/11/16 : Bourse aux jouets et matériel de puericulture - Salle des fêtes des Echelles, organisée par Familles Rurales des 2 Guiers

12/04/17 : Spectacle - Foyer de Vie, St-Joseph-de-Rivière

Du 17 au 21/04/17 : Stage baby sitting Programme PAJ : 09 51 72 29 41

08/06/17 : Pique-nique du CRPE Le Sappey-en-Chartreuse

MfRA "Ondes électromagnétiques" in situ : journées Santé environnementale au sein des EAJE "crèche Sac à Jouets" et "LoupTiots" - Date : se renseigner directement auprès des structures.

mars 2017

1	M	Aubin	
2	J	Charles le B.	
3	V	Guénolé	
4	S	Casimir	
5	D	Olive	
6	L	Colette	10
7	M	Félicité	
8	M	Jean de Dieu	
9	J	Françoise	
10	V	Vivien	
11	S	Rosine	
12	D	Justine	○
13	L	Rodrigue	11
14	M	Mathilde	
15	M	Louise	
16	J	Bénédicte	
17	V	Patrice	
18	S	Cyrille	
19	D	Joseph	
20	L	Alessandra	12
21	M	Clémence	
22	M	Léa	
23	J	Victorien	
24	V	Cath. de Suède	
25	S	Humbert	
26	D	Larissa	
27	L	Habib	13
28	M	Gontran	●
29	M	Gwladys	
30	J	Amédée	
31	V	Benjamin	

avril 2017

1	S	Hugues	
2	D	Sandrine	
3	L	Richard	14
4	M	Isidore	
5	M	Irène	
6	J	Marcellin	
7	V	J.-B. de la S.	
8	S	Julie	
9	D	Gautier	
10	L	Fulbert	15
11	M	Stanislas	○
12	M	Jules	X
13	J	Ida	
14	V	Maxime	
15	S	Paterne	
16	D	Pâques	
17	L	Lundi de Pâques	16
18	M	Parfait	
19	M	Emma	X
20	J	Odette	
21	V	Anselme	
22	S	Alexandre	
23	D	Georges	
24	L	Fidèle	17
25	M	Marc	
26	M	Alida	
27	J	Zita	●
28	V	Jour du Souv.	
29	S	Cath. de Si.	
30	D	Robert	

mai 2017

1	L	Fête du Travail	18
2	M	Boris	
3	M	Phil., Jacq.	
4	J	Sylvain	
5	V	Judith	
6	S	Prudence	
7	D	Gisèle	
8	L	Victoire 1945	19
9	M	Pacôme	
10	M	Solange	○
11	J	Estelle	
12	V	Achille	
13	S	Rolande	
14	D	Mathias	
15	L	Denise	20
16	M	Honoré	
17	M	Pascal	
18	J	Éric	
19	V	Yves	
20	S	Bernardin	
21	D	Constantin	
22	L	Emile	21
23	M	Didier	
24	M	Donatien	
25	J	Ascension	
26	V	Bérenger	●
27	S	Augustin	
28	D	Germain	
29	L	Aymar	22
30	M	Ferdinand	
31	M	Visitation	

juin 2017

1	J	Justin	
2	V	Blandine	
3	S	Kévin	
4	D	Pentecôte	
5	L	Lundi de Pentecôte	
6	M	Norbert	23
7	M	Gilbert	
8	J	Médard	X
9	V	Diane	○
10	S	Landry	
11	D	Barnabé	
12	L	Guy	24
13	M	Antoine de P.	
14	M	Elisée	
15	J	Germaine	
16	V	Aurélien	
17	S	Hervé	
18	D	Léonce	
19	L	Romuald	25
20	M	Silvère	
21	M	Rodolphe	
22	J	Alban	
23	V	Audrey	
24	S	Jean-Baptiste	●
25	D	Prosper	
26	L	Anthelme	26
27	M	Fernand	
28	M	Irénée	
29	J	Pierre, Paul	
30	V	Martial	

juillet 2017

1	S	Thierry	
2	D	Martinien	
3	L	Thomas	27
4	M	Florent	
5	M	Antoine	
6	J	Mariette	
7	V	Raoul	
8	S	Thibault	
9	D	Amandine	○
10	L	Ulrich	28
11	M	Benoît	
12	M	Olivier	
13	J	Henri, Joël	
14	V	Fête Nationale	
15	S	Donald	
16	D	N-D Mt-Carmel	
17	L	Charlotte	29
18	M	Frédéric	
19	M	Arsène	
20	J	Marina	
21	V	Victor	
22	S	Marie-Mad.	
23	D	Brigitte	
24	L	Christine	30 ●
25	M	Jacques	
26	M	Anne, Joach.	
27	J	Nathalie	
28	V	Samson	
29	S	Marthe	
30	D	Juliette	
31	L	Ignace de L.	31

août 2017

1	M	Alphonse	
2	M	Julien-Eym.	
3	J	Lydie	
4	V	Jean-Marie, Vianney	
5	S	Abel	
6	D	Transfiguration	
7	L	Gaétan	32 ○
8	M	Dominique	
9	M	Amour	
10	J	Laurent	
11	V	Claire	
12	S	Clarisse	
13	D	Hippolyte	
14	L	Evrard	33
15	M	Assomption	
16	M	Armel	
17	J	Hyacinthe	
18	V	Hélène	
19	S	Jean-Eudes	
20	D	Bernard	
21	L	Christophe	34
22	M	Fabrice	●
23	M	Rose de L.	
24	J	Barthélemy	
25	V	Louis	
26	S	Natacha	
27	D	Monique	
28	L	Augustin	35
29	M	Sabine	
30	M	Fiacre	
31	J	Aristide	

Le Collectif Ressources Petite Enfance dynamise notre Territoire par ses 3 fonctions.

- Pôle formation information, dédié aux professionnels, parents, administrateurs...

- Pôle animation, proposant des festivités ouvertes à tous les usagers

- Pôle matériel pédagogique, constituant des malles pédagogiques, au service des gestionnaires des accueils et donc de vos enfants !

CŒUR DE CHARTREUSE

COMMUNAUTÉ DE COMMUNES

La Bauche
Corbel
Les Échelles
Entre-deux-Guiers
Entremont-le-Vieux
Miribel-les-Échelles
Saint-Christophe-la-Grotte
Saint-Christophe-sur-Guiers
Saint-Franc
Saint-Jean-de-Couz
Saint-Joseph-de-Rivière
Saint-Laurent-du-Pont
Saint-Pierre-de-Chartreuse
Saint-Pierre-de-Genebroz
Saint-Pierre-d'Entremont 38
Saint-Pierre-d'Entremont 73
Saint-Thibaud-de-Couz

REMERCIEMENTS

Aux élus communautaires et municipaux
en charge de la petite enfance,
à Mesdames et Messieurs les Maires des communes,
aux partenaires institutionnels et financiers,
aux structures, bénévoles et salariés.